

A.J. Flipse

Telefoon: 03417 - 54419  
Telefax: 03417 - 52048

Banken: ABN Bank, Ermelo  
no. 59.85.30.606  
Deutsche Bank,  
4240 Emmerich B.R.D.  
Konto no. 1567387

Inschrijving K.v.K. Harderwijk 19108



P.O.Box 222  
3850 AE Ermelo  
HOLLAND

HOLLAND

### Prijslijst mei 1991

#### Slangen:

|                      |         |                     |         |
|----------------------|---------|---------------------|---------|
| Elaphe mandarina     | f 250,- | E moellendorffii    | f 150,- |
| Elaphe rufodorsata   | - 60,-  | Elaphe carniata     | - 95,-  |
| Elaphe schrenkii     | - 95,-  | E guttata guttata   | - 150,- |
| Elaphe obsoleta spp  | - 145,- | Elaphe dione        | - 125,- |
| Natrix stolata       | - 35,-  | Natrix annularis    | - 45,-  |
| Diadophis punctatus  | - 30,-  | Storeria dekayii    | - 30,-  |
| Thamnophis sauritus  | - 35,-  | Thamnophis sirtalis | - 60,-  |
| Lampropeltis getulus | - 275,- | Python regius       | - 150,- |
| Heterodon nasicus    | - 95,-  | Farancia abacura    | - 95,-  |
| Natrix taxispilota   | - 45,-  | Natrix fasciata     | - 45,-  |
| Opheodrys aestivus   | - 45,-  | Eryx colubrinus     | - 95,-  |
| Natrix tessellata    | - 45,-  | Zamensis diadema    | - 75,-  |
| Lytorhynicus diadema | - 55,-  | Phammophis schokari | - 60,-  |

#### Hagedissen:

|                         |         |                        |        |
|-------------------------|---------|------------------------|--------|
| Stenodactylus petrii    | - 17,50 | Tarentola annularis    | - 22,- |
| Agama stellio           | - 35,-  | Agama spinosa          | - 35,- |
| Acantodactylus pardalis | - 17,50 | Eremia guttulata       | - 15,- |
| Mabuya vittata          | - 15,-  | Eumeces schneidersii   | - 45,- |
| Scincus scincus         | - 35,-  | Chalcides ocellatus    | - 17,- |
| Chalcides sepsoides     | - 17,50 | Acantosauria armata    | - 45,- |
| Lacerta viridis         | - 45,-  | Lacerta dugesii        | - 10,- |
| Callopiastes maculatus  | - 60,-  | Urotrophorus torquatus | - 40,- |

#### Kikkers en Padden:

|                     |        |                    |        |
|---------------------|--------|--------------------|--------|
| Mantella aurantiaca | - 50,- | Mantella cowanii   | - 50,- |
| Mantella viridis    | - 60,- | Hyla gratiosa      | - 35,- |
| Hyla chinensis      | - 15,- | Bufo viridis       | - 17,- |
| Rana pipiens        | - 15,- | Rhacophorus denesy | - 35,- |

#### Schildpadden:

Terrapene spp. - 65,-

#### Vogelspinnen:

Pryxothricus chil. - 17,-

Natuurlijk krijgen wij meer soorten binnen dan genoemd in deze lijst. Zoekt U soorten welke niet genoemd staan, neem dan contact op. Als U ons wilt bezoeken en U zoekt een bepaald soort, vraag dan van tevoren of de gewenste soort in voorraad is. Ook geven wij een prijslijst uit met: Phasmidea, vele soorten vogelspinnen, bidsprinkhanen etc.

Vraag er naar !!!

Ook zoeken wij nakweek dieren!

GEOPEND ZATERDAGS van 10.00 uur tot 16.00 uur.

Ook verzending mogelijk.

# ALPHENSCHÉ

## VEEVOEDERHANDEL B.V.

Gouwsluisseweg 56  
2405 XS Alphen a/d Rijn  
telefoon: 01720 - 74383

---

25 kg    Muizenkorrel    Huiskmerk    Fl. 24,-

25 kg    Muizenkorrel    Hope Farms    Fl. 51,-

1 baal    Houtvezel    1<sup>e</sup> soort    +/- 30 kg    Fl. 17,-

---

**Openingstijden:** maandag t/m vrijdag van 8.30 tot 17.00 uur.

zaterdag van 9.00 tot 12.30 uur.

Prijswijzigingen voorbehouden.

Badhuisstraat 85  
2584 HE Den Haag  
Holland

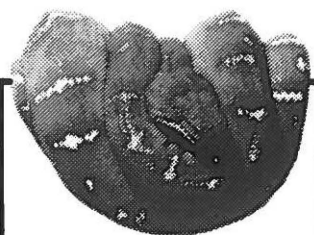

Reptielen + Amfibieën + Terraria =

**REPTILIA**

SERPENTES:

- SLAGEN:

|   |               |                           |                |
|---|---------------|---------------------------|----------------|
| Elaphe carinata                         |               | - Stinkslang              | f 175,00       |
| Elaphe guttata guttata                  | (NAKWEEK)     | - Rode rattenslang        | vanaf f 65,00  |
| Elaphe guttata guttata                  |               | - Rode rattenslang        | f 125,00       |
| (black missing x snowcorn, NAKWEEK '91) |               |                           |                |
| Elaphe obsoleta lindheimeri             | (NAKWEEK)     | - Lindheimers rattenslang | vanaf f 55,00  |
| Elaphe obsoleta quadrivittata           | (NAKWEEK)     | - Gele rattenslang        | vanaf f 145,00 |
| Elaphe obsoleta spiloides               | (NAKWEEK)     | - Grijs rattenslang       | vanaf f 35,00  |
| Elaphe taeniura frisei                  |               | - Rattenslang             | f 300,00       |
| Elaphe taeniura subspecies              | (NAKWEEK '91) | - Rattenslang             | f 95,00        |
| Eryx colubrinus loveridgei              | (NAKWEEK '90) | - Tanzaniaanse zandboa    | f 90,00        |
| Lampropeltis getulus californiae        |               | - Koningslang             | vanaf f 150,00 |
| (albino) (NAKWEEK)                      |               |                           |                |
| Lampropeltis getulus californiae        |               | - Koningslang (gestreept) | f 95,00        |
| (NAKWEEK '91)                           |               |                           |                |
| Lampropeltis getulus holbrooki          |               | - Gespikkelde koningslang | f 195,00       |
| Liasis mackloti                         | (NAKWEEK)     | - Waterpython             | f 350,00       |
| Nerodia fasciata                        |               | - Waterslang              | vanaf f 45,00  |
| Ophedryx aestivus                       |               | - Groene grasslang        | f 35,00        |
| Pituophis melanoleucus affinis          |               | - Bullsnaak               | f 275,00       |
| Python molurus bivittatus               | (NAKWEEK)     | - Tijgerpython            | vanaf f 225,00 |
| Python regius                           |               | - Koningspython           | f 150,00       |
| Python reticulatus                      |               | - Netpython               | f 250,00       |
| Thamnophis sauritus                     |               | - Kousebandslang          | f 37,50        |
| Thamnophis sauritus                     | (NAKWEEK '91) | - Kousebandslang          | f 12,50        |
| Thamnophis sirtalis similis XL          |               | - Kousebandslang          | f 75,00        |

Ook voor inkoop van uw nakweekdieren.

Openingstijden: dinsdag t/m vrijdag 12.00 - 18.00 uur  
zaterdag 10.00 - 18.00 uur  
maandag gesloten

Badhuisstraat 85, in de poort met parkeergelegenheid  
Telefoon 070 - 354 54 52 Fax 070 - 352 2269

# ALPHENSCHÉ

## VEEVOEDERHANDEL B.V.

Gouwsluisseweg 56  
2405 XS Alphen a/d Rijn  
telefoon: 01720 - 74383

---

25 kg    Muizenkorrel    Huiskmerk    Fl. 24,-

25 kg    Muizenkorrel    Hope Farms    Fl. 51,-

1 baal    Houtvezel    1<sup>e</sup> soort    +/- 30 kg    Fl. 17,-

---

Openingstijden: maandag t/m vrijdag van 8.30 tot 17.30 uur.

zaterdag van 9.00 tot 16.00 uur.

Prijswijzigingen voorbehouden.

# The Reproductive Husbandry of Pythons and Boas

Published by  
The Institute for Herpetological Research  
Stanford, California

- **Hard-bound**
- **Over 260 color photographs**

This book is the definitive publication on the reproductive husbandry of pythons and boas. The book is divided into two sections. The first section addresses the husbandry techniques essential for captive breeding of pythons and boas, as well as snakes in general. Color photographs illustrate the techniques of reproductive husbandry, including sex determination, egg incubation, incubator design, egg management, cage design, feeding

- **Many diagrams, charts, X rays and tables**
- **Over 270 pages**

techniques, and many other aspects of reptile husbandry. The second section contains species-specific data for captive breeding of pythons and boas. Computer-generated seasonal breeding charts as well as precise information for inducing fertile mating are included for all taxa for which breeding data are available. Color photographs of many wild habitats of pythons and boas are included as well.

## Partial Table of Contents

### Section I

Assessing Newly Acquired Specimens  
Weight and Feeding Patterns  
Nutritional Supplements  
Role of Temperature in Reproduction  
Seasonality  
Sex Determination  
Breeding Strategies  
Cooling of Specimens  
The Role of Diurnal Cycles  
Photoperiod  
Weather and Mating  
Special Fluorescent Lights  
Multiple Males  
Courtship  
Reproductive Capacity and Age  
Fat Cycle and Follicular Maturation Cycle  
Diagnosis of Fertility  
Sperm Storage  
Artificial Insemination  
Diagnosis of Pregnancy

Ultrasound Diagnosis  
Infertility and Fecundity Disorders  
Husbandry of the Gravid Female  
Teratogenesis  
Other Abnormalities of Parturition  
Artificial Incubation  
Maternal Egg Incubation  
Incubator Design  
Substrates for Python Egg Incubation  
Determination of Egg Viability  
Transillumination  
Egg Management and Egg Death  
Management of Hatching Python Eggs  
Caesarean Delivery of Python Embryos  
Peri-natal Management of Neonate Snakes  
Husbandry of Neonate Boids  
Feeding Newborn Boids  
Genetics of Boid Reproduction  
Selective Breeding  
Intergradation and Hybridization

### Section II

Australian Pythons  
Breeding Australian Pythons in Australia  
New Guinea and Indonesian Pythons  
Asian Pythons  
New World Python  
African Pythons

Madagascar and African Boas  
Central and South American Boas  
Insular Epicrates  
Pacific Boas  
North American Boas  
Medication Dosages

Price: \$75.00 U.S. Add \$4.00 for surface postage for the first copy, \$1.00 for each additional copy.

Payment must be made by draft on a US Bank.

Mail to: Richard Ross, M.D., Institute for Herpetological Research,  
P.O. Box 2227, Stanford, CA 94305 U.S.A.

J.J. Leunisse  
Kapelstraat 11  
4817 NX Breda  
Tel. 076 - 71 42 44

HERPETOLOGIE  
**Amrep**  
TERRARIUMKUNDE

*Reptielen*  
*Amfibieën*  
*Terraria*  
*Complete inrichting*  
*Voedselpreparaten*



HERPETOLOGIE  
**Amrep**  
TERRARIUMKUNDE

*hèt antwoord op al uw vragen  
op herpetologisch gebied...*

---

Openingstijden: Alléén op zaterdag van 09.00-17.00 uur of ma-vr na afspraak